

月刊らんぼ新聞

2016.4.15
Vol. 88

山形市市民活動支援センター発行

山形市の旬な市民活動の情報をピックアップしてお届けします!!



センター休館日

- 4月18日(月)
- 4月25日(月)
- 4月29日(金・祝)
- 5月 2日(月)
- 5月 3日(火・祝)
- 5月 4日(水・祝)
- 5月 5日(木・祝)
- 5月 9日(月)

センターからのお知らせ

NPPO勉強会
NPPOってなあに? NPPOって何? 「NPPOって何?」「NPPOってなあに?」
NPPOとはじめればいいのか?」といったNPPOに関する疑問を少しでも解決するための勉強会です。

■日時 5月17日(火) 19時~21時
■場所 当センター会議室B(霞城セントラル22階)

パソコンお悩み相談室

例えば、ワードで画像を入れる方法を知りたい、エクセルで名簿を作りたい、パワーポイントの資料の作り方を教えてほしい、その他、パソコン操作でお困りの方は、お気軽にご連絡ください! (NPPO法人Yanagataの「支援をいただいております」)
※事前にご予約ください。
■日時 5月20日(金) 19時~21時
■場所 当センターミーティングルーム

IVY youth
カンボジア春渡航海報告会

発展著しいカンボジア。首都プノンペンが高層ビルの建設ラッシュ。
そんなカンボジアですが、教育をめぐる環境は改善されてきているのでしょうか?

実際に小学校で活動してきたユースメンバーが、カンボジアの教育の現状を皆さんにお伝えします。

■日時 4月29日(金・祝) 14時~16時
■場所 山形大学 基盤教育1号館2階124教室
●連絡先/認定NPPO法人IVY
Tel 090(9440)8608(担当:長守)

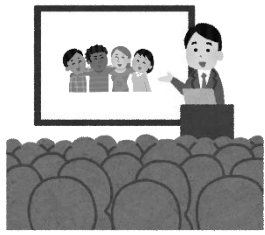

第10回 大森林祭

今年で10回目を数える大森林祭は5月1日に開催いたします。森もり散策会や場内体験、抽選会、スローフードコーナー、オカリナコンサート、ネイチャーゲーム体験など盛りだくさんです。

GWは「みんなの山里まつり」へ是非お越しください。
■日時 5月1日(日) 10時~15時

■場所 南陽市萩吉野森林交流センター 吉野公民館
●連絡先/NPO法人 美しいやまがた森林活動支援センター
Tel 080(5575)1561



森もり散策会&大森林祭バス見学会

新緑の「吉野石膏の森」を森の案内人と歩きます。南陽市と吉野石膏株が協定し、「美林の森」、「体験の森」、「学習の森」、「憩いの森」、「眺望の森」として整備が進んでいます。

送迎のバスは9時に東北芸術工科大学を出発し、帰りは16時に着く予定です。
■日時 5月1日(日) 9時~16時

■場所 東北芸術工科大学
行き先 南陽市萩吉野森林交流センター
●連絡先/NPO法人 環境ネットやまがた
Tel 023(679)3340

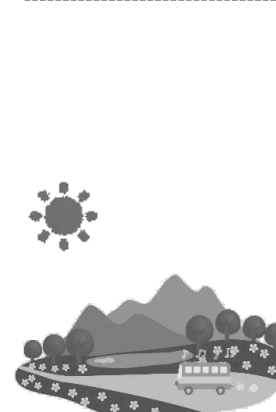

ニシヌマタツクル!!

今年も西沼田ではゴールデンウィーク特別体験イベント、「ニシヌマタツクル」を開催します! 毎年大人気のカラー勾玉は、この期間だけの限定体験となります。

また、お家のオーブンで焼いて作る、はにわのカップづくりもを行います。

体験コーナーのほかにも、外遊びやおやつ焼きも楽しめる西沼田遺跡公園にぜひ遊びに来てください。
■日時 5月3日(火)~5月8日(日) 9時半~18時
(体験受付は16時まで)

■場所 西沼田遺跡公園(天童市大字矢野目3295番)
●連絡先/西沼田遺跡公園
Tel 023(654)7360



一箱古本市@山形

一人段ボール一箱ほどの古本を販売するイベントです。山形では今回で10回目の開催。県内外からの本好きが集まって一日だけの古本屋をオープンします。ディスプレイなど楽しみ方はいろいろ。どなたでも出店できます。

■日時 5月5日(木・祝)10時～16時

■場所 山形まなび館 前庭(荒天時は館内)

●連絡先／一箱古本市@山形事務局(井上)

✉ 185yamagata@gmail.com
TEL 090(4312)4517

やさしい宇宙講座

星空や宇宙について学びたい。星空や宇宙をもっと楽しみたい。少しわかったら、人に伝えて一緒に楽しみたい。星空案内人(星のソムリエ)の資格を取りたい。そんなみなさんのための講座です

■日時 5月28日(土)～7月23日(土)まで 全8回

(申込み締切4月30日(土))

■場所 山形大学理学部・やまがた天文台(一部いで天文台でも受講することが出来ます)

●連絡先／NPO法人小さな天文学者の会

✉ yasashii.tyuu@gmail.com

山形市からのお知らせ

平成28年度

山形市コミュニティファンド

補助事業の募集について

今年度も、山形市コミュニティファンド補助事業の募集を行います。応募を検討している団体は、忘れずに募集期間内にお申し込みください。

◆募集内容

①分野補助

②公開プレゼンテーション補助

※例年と異なり、補助の内容が一部変更となりました。①、②それぞれの募集要項を十分に「確認のうえ、お申し込みください。」

◆募集期間 4月28日(木)17時まで(時間厳守)

◆申込み窓口

①分野補助・企画調整課(山形市役所4階)

②公開プレゼンテーション補助：山形市市民活動支援センター(霞城セントラル22階)

※必ず各窓口へ持参してください。郵送・FAX・電子メールでの応募については受け付けておりません。

◆その他

・山形市市民活動支援センターでは、申込みに関する書類作成などのサポートや、事業に関するアドバイスをしております。お気軽にご相談ください。

山形市市民活動支援センター

TEL 023(647)22600

FAX 023(647)22611

✉ center@yamagata-npo.jp

●お問い合わせ先

TEL 990-8540

山形市旅籠町2-3-25

山形市役所企画調整部企画調整課 協働推進係

TEL 023(641)1212内線 222

FAX 023(623)0703

✉ kikaku@city.yamagata-yamagata.jp

yamagata.jp

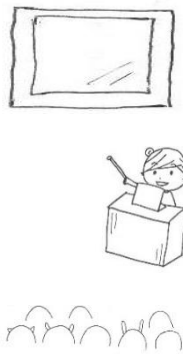

登録団体のつなぐコラム

NPO法人 未知

理事長 瀬川由美子 さん

我々、特定非営利活動法人

未知は、精神障害者の方が地域

で当たり前に生活していける社

会作りを目的に活動していま

す。主に、障害者の方の生産活

動や仲間作りの場として、グル

ープ未知とクリエイティブハウ

ス未知の二つの事業所を運営し

ており、就労継続支援B型と地

域活動支援センター事業を行っ

ています。

就労継続支援B型は二つの事業

所で行っており、利用者の方の自主性を尊重し、自身の仕事を選択できる作業内容を提供すること

を心がけています。主な作業は、漬物加工、手芸品作製、農業、菓子作り、下請作業、販売、モンテデ

イオスタジアム清掃業務、バザーなど、様々な活動を行っています。

さらに、グループ未知では地域活動支援センターを設置しており、利用者の方に限らず、誰でも

利用できます。このセンターは地域交流を中心に、講習会やバザー

などを開催しています。その中でも、布とビニールテープを用いて

ぞうりをつくる、布ぞうり講習会が好評です。この講習会は月に一

回、ボランティアや利用者の方が講師になり、地域の方々と一緒に

実施しています。

●連絡先／NPO法人 未知

グループ未知(法人本部)

TEL 023(633)9387

クリエイティブハウス未知

TEL 023(633)3181

センター図書館の

おすすめブックナビ

ビジネスモデルの教科書

著者 今枝昌宏

発行 東洋経済新報社

この本では、様々な経営戦略について、成功しているビジネスモデルを31件紹介しています。

経営学の教科書で学ぶことができる、いろいろな戦略について、その概要の紹介と、実際にその

戦略をとる企業のビジネスモデルの分析、それから学ぶべき戦略思考を「教科書」的に書いてあ

ります。身近な企業の経営戦略がどのようなビジネスモデルにな

っているのか、簡潔にわかりやすくまとまっているので、理解しやす

いです。

この本を読み、様々なビジネスモデルを知り、自分たちで戦

略を作る、あるいは他組織の戦略を読み解く際の引き出しを増やす

ことができそうです。また、なぜあの企業が競争優位性を維持できる

のかを考える思考のトレーニング本としても利用でき

そうです。(文責：佐藤)

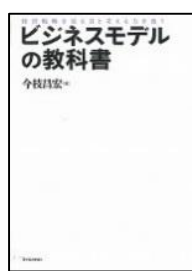

ビジネスモデルの教科書

今枝昌宏